

PRESIDENTI ONORARI
P. MARTINELLI - C. NAPPI

DIRETTORE DEL CORSO

D. PALADINI

MODERATORI E RELATORI

Rabih CHAOUI (Berlino)

Vincenzo D'ADDARIO (Bari)

Giuseppe DE PLACIDO (Napoli)

Andrea DI LIETO (Napoli)

Aniello DI MEGLIO (Napoli)

Mattia GENTILE (Bari)

Mario LITUANIA (Genova)

Pasquale MARTINELLI (Napoli)

Dario PALADINI (Napoli)

Gianluigi PILLU (Bologna)

M. Giovanna RUSSO (Napoli)

Paolo SCOLLO (Catania)

Fabrizio TADDEI (Brescia)

Tullia TODROS (Torino)

Yves VILLE (Parigi)

Paolo VOLPE (Bari)

Obiettivo del corso

Obiettivo del Corso è di entrare in dettaglio, *partendo dalle scansioni di base*, nella caratterizzazione ecografica delle singole anomalie, da quelle più semplici alle malformazioni di non agevole inquadramento ed a quelle divenute diagnosticabili solo di recente. Inoltre, una particolare attenzione sarà posta alla definizione dei percorsi diagnostici (**Work-up diagnostici**) da tenere in condizioni particolari, quali ad esempio, *femore corto o emorragia cerebrale*. Infine, un considerevole spazio sarà riservato alla disamina delle attuali procedure invasive di trattamento in utero da parte di esperti. Come nelle precedenti edizioni, largo spazio alle Demo live ed all'autoapprendimento mediante sessioni pomeridiane con il Televoter.

INFORMAZIONI GENERALI

Sede - Grande Albergo Vesuvio - Via Partenope, 45
Napoli (di fronte al Castel dell'Ovo)

ECM - E' in corso la pratica di accreditamento ECM. I crediti sono previsti unicamente per i medici specialisti in Ginecologia e Ostetricia. Saranno ammesse le prime 220 iscrizioni pervenute in ordine cronologico di arrivo.

Il certificato di Competenza ISUOG verrà rilasciato a tutti i partecipanti regolarmente iscritti al termine del Test di verifica.

Iscrizione - La quota di iscrizione è di € 320,00 + Iva per i Soci SIEOG, in regola per il 2006 e di € 360,00 + Iva per i non Soci. La quota comprende: accesso ai lavori, traduzione simultanea, Televoter, n. 2 coffee break, n. 2 colazioni di lavoro, Kit congressuale, CD Rom e attestato di partecipazione.

L'iscrizione si attua compilando ed inviando l'apposita scheda alla Class Service srl, unitamente al pagamento della quota. Il pagamento, potrà essere effettuato mediante assegno bancario intestato a Class Service srl o tramite bonifico bancario a favore di Class Service srl San Paolo Banco Napoli c/ c 000027006614 Cab 03427 Abi 01010. La copia del bonifico dovrà essere inviata via fax al n. 081 664714 della Segreteria Organizzativa. **E' indispensabile chiedere conferma dell'avvenuta iscrizione.**

Modalità di cancellazione - Per tutte le cancellazioni inviate un mese prima del giorno di inizio del Corso, verrà corrisposto un rimborso decurtato del 50%. Nessun rimborso verrà effettuato dopo tale data.

Prenotazione alberghiera

La prenotazione alberghiera potrà essere effettuata inviando alla Class Service l'allegata scheda compilata, unitamente al pagamento del deposito alberghiero corrispondente ad un pernottamento nell'hotel prescelto ed ai diritti di prenotazione (€ 15,00 per camera)

Segreteria Scientifica

D. Paladini, G. Sglavo, M. Vassallo
Dipartimento di Ginecologia ed Ostetricia
Università Federico II di Napoli - Via S. Pansini, 5
80131-Napoli. Tel.081/7462951 - Fax 081/7463255.
e-mail: paladinti@unina.it

Segreteria Organizzativa

Class Service srl
P.co Comola Ricci, 1bis - 80122 Napoli
Tel. +39 81 663863 - 081683881 Fax +39 81 664714
e-mail class.service@mbox.netway.it

STAMPA: **Ort.e.n.**, Napoli



SIEOG

Università Federico II di Napoli
Cattedra di Ginecologia ed Ostetricia
Direttore: Prof. C Nappi

An ISUOG Advanced Course

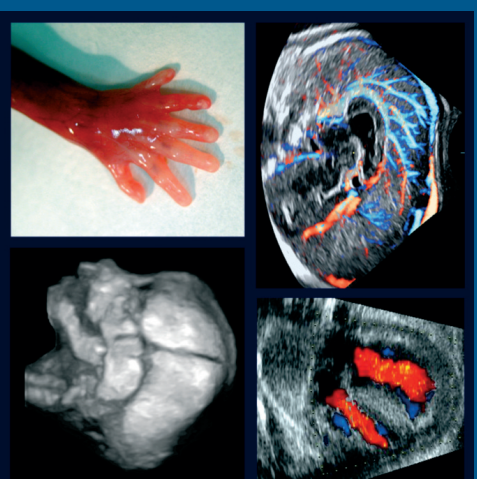

Ultrasound Diagnosis of Fetal
Anomalies - Controversies
in Diagnosis and Work-Up
Diagnosi Ecografica
di Anomalie Fetal
Controversie nella Diagnosi
e nel Management

Napoli, 8-10 Giugno 2006

Giovedì 8 Giugno 2006

- 09.00 **Apertura dei lavori ed introduzione al corso**
C. Nappi - D. Paladini
- 09.10 **SNC 1**
Diagnosi di Dandy - Walker : 2D vs 3D vs RMN - P. Volpe
- 09.35 **SNC 2**
Diagnosi di agenesia del corpo calloso: 2D vs 3D vs RMN - G. Pitu
- 10.00 **SNC 3**
Anomalie rare: schizencefalia, poroencefalia cisti aracnoidee, tumori ed anomalie vascolari V. D'Addario
- 10.20 **Hot Topic Debate**
Siamo in grado di sospettare difetti di migrazione?
Sviluppo normale di solchi e giri - G. Pitu
Potenzialità diagnostiche - P. Volpe
- 11.00 **Coffee Break**
- 11.30 **Hot Topic Debate**
Valutazione dello sviluppo normale ed anormale delle suture craniche
D. Paladini - R. Chaoui
- 12.30 **Special Lecture - Neck and thorax**
CHAOS and EXIT. Current results and perspectives - Y. Ville
- 13.15 **Lunch**
- 14.30 **Work-up diagnostici:**
Emorragia Intra-cranica - Y. Ville
Ventricolomegalia borderline - V. D'Addario
- 15.30 **Live demo-SNC e splancnocranio**
V. D'Addario - G.L. Pitu - P. Volpe
- 16.00 **Televoter role play session**
Diagnosi differenziale delle anomalie del SNC e craniofaciali
D. Paladini - G.L. Pitu - P. Volpe

Venerdì 9 Giugno 2006

- 08.30 **CUORE 1**
Come migliorare la valutazione della scansione 4 - camere normale e patologica - T. Todros
- 09.00 **CUORE 2**
Come migliorare la valutazione degli efflussi - artefatti ed anomalie cono-truncali - F. Taddei
- 09.30 **Hot Topic Debate**
How to improve the anatomic and prognostic characterization of CHD
R. Chaoui - D. Paladini - P. Volpe
- 10.30 **Coffee Break**
- 11.00 **TORACE**
Diagnosi e work-up delle anomalie classiche: ernia diaframmatica, ACMML, sequestro, idrotorace - G.L. Pitu
- 11.30 **Special Lecture**
Aortic Arch and neck vessels anomalies-diagnosis and significance - R. Chaoui
- 12.00 **Special Lecture**
Ultrasound signs of possible fetal infection
Y. Ville
- 13.00 **Lunch**
- 14.00 **Hot topic debate**
To shunt or not shunt indications procedures and results of vesicoamniotic shunting
Y. Ville
- 14.30 **Work-Up diagnostici**
Idrotorace/Ascite isolati - G.L. Pitu
Ileo Ipercogeno - M. Lituania
- 15.00 **Live demo: Cuore e torace**
R. Chaoui - F. Taddei - P. Volpe
- 15.30 **Televoter role play session**
Diagnosi differenziale e management delle anomalie cardiache e del torace
D. Paladini - F. Taddei - P. Volpe

Sabato 10 Giugno 2006

- 09.00 **RENE**
Rene ipercogeno e sindromi - P. Volpe
- 09.30 **SCHELETRO 1**
Anomalie rare del rachide: VACTER, emi-spondili & disrafie - M. Lituania
- 10.00 **SCHELETRO 2**
Sindromi caratterizzate da anomalie delle estremità - D. Paladini
- 10.30 **Work-up diagnostici:**
Oligo/anidramnios precoce - P. Volpe
Femore corto - M. Lituania
- 11.00 **Just images**
3D & fetal syndromes - advantages in clinical assessment
- 12.30 **Verifica di apprendimento ECM**
- 13.00 **Chiusura dei lavori**